



Liberté, Égalité, Fraternité
REPUBLIQUE FRANÇAISE

PREFECTURE D'INDRE ET LOIRE

Plan de prévention des risques naturels prévisibles d'inondation

Val de Bréhémont
Val de Langeais

Document graphique **3**

Echelle 1/10.000



Direction
Départementale
de l'Équipement,
de l'Énergie et de
l'Environnement

Annexé à l'arrêté préfectoral
du 21 Juin 2002
approuvant le PPR

61, avenue de Grammont - 37041 TOURS Cedex Tél : 02.47.70.80.90 - Fax : 02.47.70.80.39

A zone inondable à préserver de toute urbanisation nouvelle

- A1 aléa faible
 - A1a secteur fréquemment inondable par débordement de rivière
- A2 aléa moyen
 - A2a secteur fréquemment inondable par débordement de rivière
- A3 aléa fort
 - A3a secteur fréquemment inondable par débordement de rivière ou remontée de nappe.
- A4 aléa très fort

B zone inondable urbanisée

- B1 aléa faible
 - B1b centres bourgs anciens et centres villes à forte densité de constructions et / ou d'habitants
- B2 aléa moyen
 - B2b centres bourgs anciens et centres villes à forte densité de constructions et / ou d'habitants
- B3 aléa fort
 - B3b centres villes et centres bourgs anciens à forte densité de constructions et / ou d'habitants

- A4, A1a, A2a, A3a
- A1, A2, A3
- B1, B2, B3
- B1b, B2b, B3b

46.50

Cote des plus hautes eaux connues - en m. - NGF -

Limite de zone ou de secteur

Limite communale

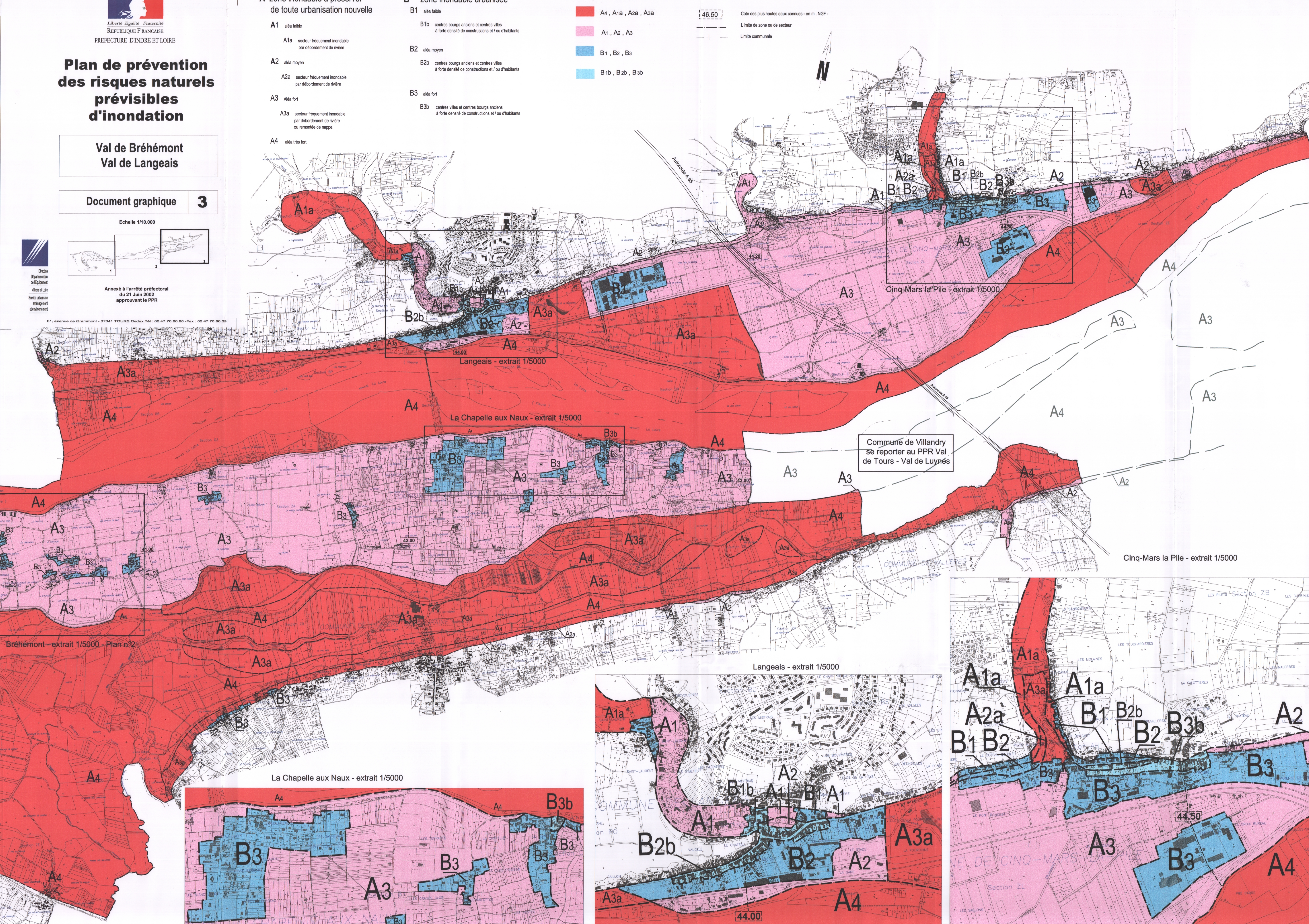

Bréhémont - extrait 1/5000 - Plan n°2

La Chapelle aux Naux - extrait 1/5000

Langeais - extrait 1/5000

Cinq-Mars la Pile - extrait 1/5000

Commune de Villandry
Se reporter au PPR Val
de Tours - Val de Luynes

Cinq-Mars la Pile - extrait 1/5000

La Chapelle aux Naux - extrait 1/5000

Langeais - extrait 1/5000

Cinq-Mars la Pile - extrait 1/5000